ふらっと 南知多 クーポンコーナー

キリトリ線

田中農園　内海フルーツ村
みかん狩り入園料
入園料100円割引
【提示条件】ご精算時
【利用条件】他券併用不可／1枚で1名様ご利用可
【有効期限】2016年12月23日まで
知多郡南知多町大字内海字奥鈴ヶ谷70-13
☎0569-62-2430
コピー使用不可

キリトリ線

網元直売　魚太郎本店
お買い上げのお客様に
「乾燥カットワカメ」ちょっぴりプレゼント
【提示条件】ご精算時
【利用条件】他券併用不可／1枚で1名様ご利用可
【有効期限】2017年1月31日まで
知多郡美浜町大字豊丘字原子32-1
☎0569-82-6188
コピー使用不可

キリトリ線

えびせんべいの里　美浜本店
お買い上げのお客様に
「えびせんべい」ちょっぴりプレゼント
【提示条件】ご精算時
【利用条件】他券併用不可／1枚で1名様ご利用可
【有効期限】2017年1月31日まで
知多郡美浜町大字北方字吉田流52-1
☎0569-82-0248
コピー使用不可

キリトリ線

えびせん市場　鯛祭りひろば
お買い上げのお客様に
「えびせんべい」ちょっぴりプレゼント
【提示条件】ご精算時
【利用条件】他券併用不可／1枚で1名様ご利用可
【有効期限】2017年1月31日まで
知多郡南知多町大字豊丘字駒湯34-24
☎0569-65-0323
コピー使用不可

キリトリ線

観光農園　花ひろば
通常650円のところ
入園料 580円に割引
【提示条件】ご入園時
【利用条件】他券併用不可／1枚で4名様ご利用可
【有効期限】2017年1月31日まで
知多郡南知多町大字豊丘高見台48
☎0569-65-2432
コピー使用不可

キリトリ線

南知多ビーチランド
入園料 大人200円割引 小人100円割引
【提示条件】ご入園時
【利用条件】他券併用不可／1枚で4名様ご利用可
【有効期限】2017年1月31日まで
知多郡美浜町奥田428-1
☎0569-87-2000
コピー使用不可

キリトリ線

つくだ煮街道
お買い上げのお客様に
「自家製佃煮1パック」ちょっぴりプレゼント
（豊浜産生炊き小女子）
【提示条件】ご精算時
【利用条件】他券併用不可／1枚で1名様ご利用可
【有効期限】2017年1月31日まで
知多郡美浜町大字古布字栃池6-3
☎0569-82-5151
コピー使用不可

キリトリ線

まるは食堂 豊浜本店
うめの湯
入浴券100円割引
【提示条件】ご入館時
【利用条件】他券併用不可／1枚でグループ全員ご利用可
【有効期限】2017年1月31日まで
知多郡南知多町大字豊浜字納3
☎0569-65-1126
コピー使用不可

キリトリ線

「お風呂セット」プレゼント券
有効期限：平成28年10月1日～平成29年2月28日まで
本券1枚で、下記のいずれかにご宿泊された、お客様全員にプレゼントさせていただきます。（宿泊代10,800円以上の方に限ります）
■内海／大新　■内海／豆千待月
■内海／大東旅館　■内海／いち豆
■内海／はしもと　■山海／内藤屋

内海山海女将会

※お風呂セットに付きます石鹸につきましては、「黒アマコ石鹸」「ひわ石鹸」のどちらか1つをお選びいただけます。
コピー使用不可

年末年始のまとめ買いスポット

製造直売や手作りなど素材にこだわった逸品で、一年の締めくくりと新年のご挨拶を。年末年始の食材をたっぷりとまとめ買いができるお買物スポットをご紹介します。

クーポン…8ページにクーポン掲載

豊浜　豊浜魚ひろば

愛知県の最大の規模を誇る豊浜港のお膝元。
お正月商品のぶり、鯛、マグロ、数の子、蒲鉾等豊富に取り揃えています。

営業時間／【平日】8:00～16:00、【土日祝】8:00～17:00
定休日／火曜日　※祝祭日は営業　〒470-3412 知多郡南知多町豊浜相撲33
☎0569-65-0483　http://sakanahiroba.net

師崎　師崎漁港朝市

鮮魚・干物等の水産加工品から、青果物などのお値打ち商品が並ぶ。毎月第3日曜日には、限定500食の海鮮汁を無料配布。

営業時間／8:00～12:00　定休日／水曜日(祝日の場合は営業)・お盆・年始
〒470-3503 知多郡南知多町師崎林崎地先
☎0569-63-0349　http://morozaki.jp/asaichi.htm

師崎　ジャコデス

しらす、伽煮、トロサバ干物1枚、スルメイカ干物1枚、トロアジ干物3枚の詰め合わせのジャコデスセット¥3,270がオススメです。

※送料込みの詰め合わせセットです。

営業時間／9:00～17:00　定休日／水曜日
〒470-3503 知多郡南知多町師崎高岩29-6
☎0569-63-0203

片名　岬水産 岬だより

南知多名産とらふぐは、ふぐ処理師が、そのままお召し上がりいただけるよう調理していますのでお持ち帰り、宅配に好評です。

営業時間／8:30～17:00　定休日／年中無休※年末年始を除く
〒470-3502 知多郡南知多町片名黒地14-8
☎0569-63-2122　http://misakisuisan.com

師崎　山太 師崎直売店

店舗の奥がしらす工場。昨年度、農林水産大臣賞受賞の山太のしらすは、500g入 1,500円。ぜひご賞味を！全国発送も承り中。

営業時間／10:00～16:00　定休日／水曜日
〒470-3503 知多郡南知多町師崎高岩1-1
☎0569-64-6668　http://yamata-tasuke.co.jp

豊浜　魚新商店

丁寧に、真剣に、自然と職人技が織りなす干物。天日干しにこだわった旨い干物を年末年始のご家庭にどうぞ。

営業時間／8:00～17:00　定休日／火曜日・年末年始
〒470-3412 知多郡南知多町豊浜新居138
☎0569-65-2567　http://www.uosin.com

師崎　マル伊商店

新鮮な素材に天然塩で仕上げたしらすや、まごころ込めた手造りの新鮮な干物。地域特産のお土産やご贈答用にご利用下さい。地方発送承ります。

営業時間／8:30～17:00　定休日／年中無休※お正月除く
〒470-3503 知多郡南知多町師崎林崎65-1
☎0569-63-2578　http://www.maruisyoten.net

片名　赤羽商店

当店で扱っている魚介類や海老、蟹、タコ類は、300坪の水槽に自然の鮮度そのままにプールしていますので、鮮度は抜群です。

営業時間／7:30～17:00　定休日／年中無休※年末年始を除く
〒470-3502 知多郡南知多町片名新師崎5-1
☎0569-63-0678　http://www.akabane-shouten.co.jp

篠島　島の駅SHINOJIMA

今年でオープン3年目を迎えました。篠島で水揚げされた魚介類を使った特産品が多く揃っています。年末年始、ご家庭で篠島の味覚をお楽しみください。

営業時間／9:00～16:30　※年末年始は、営業時間が変更　定休日／年中無休
〒470-3505　知多郡南知多町篠島
☎0569-67-3700

漁師に聞く 旬魚『海苔』のり

伊勢湾の恵みがぎゅっと詰まった、香り豊かな内海の海苔

栄養の宝庫とも言われる「海苔」は、ビタミンやミネラルが豊富で、良質なタンパク質もたっぷり。食物繊維や鉄分も多いので、毎日食べ続けることで美容や長寿にも効果的です。愛知県は全国有数の海苔の産地。特に南知多町はその3分の1を占めるほど養殖が盛んな場所。豊浜海苔組合副委員長であり、吉栄丸の網元、内田吉一さんにお話を伺いました。

養殖が始まったのは明治40年頃。内海や山海の遠浅の海に「そだ」と呼ばれる竹や木を建て養殖をしていました。昭和40年頃になると「浮き流し」と呼ばれる沖合にロープで網を浮かべる方法が考案され、冬場の養殖漁業として広く普及。生産量が一気に拡大していきます。

毎年初秋になると網に海苔の種付けが始まり、海水温が22度ぐらいになる10月末に網を海に沈めます。11月下旬には初海苔ががり、収穫は3月まで続きます。旬は寒海苔と呼ばれる1～2月。もぐり船という専用船が運動会の障害物競走のように網の下をくぐり、海苔を摘み取っていきます。収穫した海苔はすぐに細かくミンチにして、漉いて乾燥し、板海苔になります。はがき2枚ほどの大きさの板海苔を1日に30,000枚、多いときには70,000枚を生産。内海の海苔は伊勢湾の恵みをたっぷりと吸収し、色が黒く光沢があり、薫り高いのが特徴。あぶるときれいな緑色になり、風味がグッと増します。手巻き寿司やおにぎり、お茶漬けなどにして、滋味あふれる南知多の海苔を味わってください。

お食事処情報は観光協会・案内所までお気軽にどうぞ。　南知多町観光協会 TEL.0569-62-3100 ／篠島観光案内所 TEL.0569-67-3700 ／日間賀島観光案内所 TEL.0569-68-2388

南知多町観光釣り大使 岩月大地の やっぱり釣りが好き！

～秋の南知多は大漁！です！

南知多の秋の海は釣りモノも多く賑やかです。船に乗りジギングすればサワラやタイ・ブリ・コチなどが良く釣れます。堤防からは近年人気のターゲット、アオリイカが狙えます。釣り方はエギングといってエギという疑似餌を使います。竿は専用のエギングロッドに、ラインは感度の良いPEラインの0・8号、リーダーはフロロカーボン2号がオススメです。エギは2・5号をメインにカラーによって反応が違うので数種類用意していくと良いでしょう。場所は南知多の豊浜周辺が有望です。同じ豊浜周辺ではアジも釣れます。アジはサビキ釣りやアジングといってライトなルアータックルでワームを使う釣りでも手軽に釣れます。堤防から釣りをする時はしっかりゴミを持ち帰りましょう。

冬になれば船に乗って沖に出て、泳がせ釣りで狙うヒラメ釣りが人気です。この時期のヒラメは肉厚で絶品。季節は寒くなってきても熱い南知多の釣り。是非、皆さんも防寒対策をしてチャレンジしてみて下さい。

プレゼント　南知多ビーチランド・南知多おもちゃ王国&日本モンキーパーク 無料招待券を10名様にプレゼント！

■応募方法／ハガキに、希望施設、お名前、住所、年齢、性別をご記入の上ご応募ください。■応募先／〒470-3321 愛知県知多郡南知多町内海先苅31-2 南知多町観光協会「無料招待券プレゼント係」まで　■締切／平成29年1月30日消印有効　■当選者発表／2月末の商品の発送をもって代えさせていただきます。　※記入された個人情報は本企画のみに使用し、応募ハガキは責任を持って適切に処理いたします。

観光・ご宿泊に関するお問い合せ　［南知多町観光協会］ tel.0569-62-3100　fax.0569-62-3520 営業時間／9:00～17:00 info@minamichita-kk.com

［篠島観光案内所］ tel.0569-67-3700　fax.0569-67-3700 営業時間／9:00～16:00　http://www.shinojima-aichi.com/

［日間賀島観光案内所］ tel.0569-68-2388　fax.0569-68-2683 営業時間／9:00～17:00　http://www.himaka.net/

南知多の情報が満載！　南知多町観光協会公式ホームページ「ふらっと南知多」 http://www.minamichita-kk.com/　Facebookでもチェック！ ふらっと南知多 検索

FLATTO ふらっと。南知多

南知多町観光情報誌「ふらっと.南知多」
2016年秋・冬号
季刊
TAKE FREE
2016年10月1日発行（年3回発行）
【編集・発行】南知多町観光協会
【編集長】南知多町観光協会 企画広報委員長 坂野豊和
【編集委員】内海支部：角和洋／山海支部：米村喜裕／豊浜支部：斎藤慎也／片名支部：辻一馬／師崎支部：畑野博之／大井支部：沢田奥稲／篠島支部：中村智貴／日間賀島支部：大西誓恭
TEL.0569-62-3100　info@minamichita-kk.com
http://www.minamichita-kk.com/

南知多のこの秋・冬のニュース&イベント満載！

ふらっ特集-1　内海の事はこの人に聞け！
ふらっ特集-2　アートに触れてみよう

お得なクーポン付き！

イベントインフォメーション&定番スポットピックアップ
お店／お土産／グルメ／温泉／釣り／バス旅情報も網羅！

ふらっ特集-1
◎◎はこの人におまかせ!

内海の事はこの人に聞け!

「橋本 勝好」

波まくら本舗
有限会社 櫻米軒

南知多の銘菓として多くの人に親しまれているお茶菓子「波まくら」を製造・販売する「櫻米軒」。内海にある本店の一角では、職人が慣れた手つきで波まくらを作り、道行く人の目を楽しませてくれます。5代目であり、代表取締役の橋本勝好さんにお話を伺いました。

―波まくらの人気の秘密を教えてください。
やわらかい生せんべいで、しっとりとした粒あんを包み、一つひとつ丁寧に手作りしている点でしょうか。ずいぶん前ですが、機械を導入して自動化しましたが、いままでと味が違うとお客さまからクレームをいただいたことがありました。手作りなので1日に作れる量は限られますが、真心を込めて製造・販売しています。

―波まくらが生まれたきっかけは何ですか?
先代が丁稚奉公していた浅草の老舗店「亀屋近江」の粒あんを、地元の生せんべいと組み合わせて作れないかと考えたのが始まりです。今では、抹茶味や梅味をはじめ、夏の伊予柑入り餡、秋の栗入り餡といった季節限定品もご用意しています。

―内海というと「日本の渚百選」に選ばれた千鳥ヶ浜が有名ですね
この美しい砂浜は、内海に住むみんなの自慢です。日本で最も砂の粒が小さい砂浜とも言われ、この素晴らしい内海の砂をたくさんの人に手に取ってもらい、内海に訪れてもらえるよう「砂時計の町」構想を掲げています。

―具体的な活動の内容は?
「砂時計の町」のPRとして流木などを使った手作り看板の制作と設置、地元の子どもたちを中心に手作り砂時計の体験教室の開催。さらに、日本に2人しかいない東京・葛飾区の砂時計職人に依頼した「内海の砂の流れる砂時計」の制作・販売などを行っています。

―どのような方が参加しているのですか?
「内海海岸物語プロジェクト」として4年ほど前にスタートしました。現在は15名のコアメンバーを中心に、100名を越えるサポーターがいます。内海だけでなく、大府市や常滑市からも参加される人もいます。大工さんなどもいますが、自分ができることを無理のない範囲で協力していただいています。活動後の懇親会も楽しみのひとつですよ(笑)

―活動を通してなにか変わりましたか?
テレビなどのメディアにも取り上げられることが増え、内海の魅力がたくさんの人に届きはじめています。また、世代や職種を越えて、メンバーのコミュニティの輪が広がっているのもうれしいですね。

―内海の好きなところを教えてください。
やはり海でしょうか。夕陽を見ながら砂浜を歩いていると、波と風の音だけが聞こえてきて癒されます。そんな時間が贅沢ですね。本当の自分に戻ることができるスポットです。

―今後の目標をお聞かせください。
活動を通じてたくさんの人が内海に来てもらえるようになったら、海辺でサンドアートをしたり、BBQやキャンプ、ウインドサーフィンや綱引き大会をしたりと、マリンスポーツの発信基地にしたいです。内海に住む人間がこの場所を元気にする、そんな気持ちでがんばっていきます。どなたでも仲間になれますので興味のある方は是非お問い合わせください。090-1234-3895 橋本まで

橋本 勝好(はしもと かつよし)

1948年生まれ/有限会社櫻米軒　代表取締役
地元内海で育つ。高校卒業後、和菓子の老舗である東京「亀屋近江」で修行を積む。23才で内海に戻り、5代目として100年以上の歴史を持つ「櫻米軒」の暖簾を守る。地域振興プロジェクト「内海海岸物語プロジェクト」(代表 竹内康隆)に従事。

〒470-3321 知多郡南知多町内海中浜田26-1　TEL.0569-62-0243

名物「波まくら」

砂時計

手作り看板

河和港・師崎港・伊良湖港からの
定期高速船代がセットになったお得なプラン!
定期船往復代 + 1泊2食または昼食
(昼食~日間賀島間もご乗船できます)
島の膳 グルメ特選パック
事前予約制
高速船で行くふぐの旅
詳しくはチラシ&WEBをご覧ください。
【期間】(12月28日~1月5日は除く)
平成28年 10月1日~3月31日　平成29年 3月31日
※ご利用の7日前までに大人2名様以上でお申込みください。
旅行企画・実施
名鉄海上観光船株式会社 イーグルツアーズ　0120-594-360
愛知県知事登録旅行業第2-980号
国内旅行業務取扱管理者　宇野 敦己
名鉄海上観光船公式ホームページ http://www.meikaijo.co.jp
●営業時間/9:00~18:00 年中無休　〒470-3503 愛知県知多郡南知多町師崎明神山8

クーポン…8ページにクーポン掲載

南知多の各エリアから発信された最新NEWS&イベント

内海 東西南北に向かって良い知らせNEWSを!

一般社団法人NEWSは、放課後等デイサービス事業「こんぱす」、ローカルビューティ事業「こころ家」を行っています。
「こんぱす」では、地域に暮らす発達に遅れのある子どもたちの第3の居場所や将来に向けた練習を行える場所を目指し活動しています。
また、「こころ家」では、福祉施設や在宅へ訪問し、訪問美容を行っております。カットやカラー等、すべての方の「キレイ」を応援しています。

営業時間/9:00~18:00
定休日/土・日曜日、祝日、お盆期間、年末年始　※法人規定による
☎0569-89-8766
news.news.news@dune.ocn.ne.jp

一般社団法人NEWS
〒470-3321 愛知県知多郡南知多町内海中前田34-3

内海 多機能型事業所 うらら(海空)オープン!

就労継続支援B型・放課後等デイサービスを運営しております。(平成28年5月認可)
障害や生きづらさを抱えた方の就労の場、Cafe海空uraraはオーシャンビューで、日々変化する最高のロケーションです。人気メニューは、南知多産有機農法の人参ジュースと玉ねぎドレッシングで好評をいただいております。
ワンネスとは、人々がありのままの状態でいて幸せであることをいいます。

営業時間/10:00~16:00
定休日/土・日曜日
☎0569-89-8431

一般社団法人oneness
〒470-3321 愛知県知多郡南知多町内海西郷2-1

山海 愛犬と海を眺めながらリゾート気分でBBQ

「ワンちゃんと一緒にBBQがしたい!」というお客様のご要望にお応えし、まるはリゾート内にドッグランを新設しました。
ワンちゃんがドッグランで楽しく遊んでいる間、お客様もリゾート気分を味わいながらごゆっくりとBBQをお楽しみいただけます。
ドッグランのみのご利用も大歓迎!ご利用料金も30分500円ですので、是非一度ご来店ください。

営業時間/11:00~21:00
定休日/不定休
☎0569-64-0333
http://www.maruha-net.co.jp

MARUHA RESORT まるはドライブイン 内海店
〒470-3322 愛知県知多郡南知多町山海高峯9-1

内海 様々な体験ができる新たなパワースポット発見!

大宝寺は、弘法大師のお告げにより宝暦元年(1751年)に湧き出した霊泉の湧出地に、文化六年(1809年)半田村の小栗万蔵の二女堅好尼が開創したお寺。
本堂前にあるその霊泉からは今も清らかな清水が湧き出している。知多四国四十四番札所、三十三観音霊場二十七番札所でもある。御先祖供養、各種御祈願をはじめ、坐禅、写経、パワープレスレット作成講座なども体験出来る。(要事前予約)また、山内の喫茶コーナー「もくれん茶屋」も開設中。

☎0569-62-0355

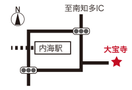

大宝寺
〒470-3321 愛知県知多郡南知多町内海大名切36

内海 南知多 内海温泉に「若松 知多」が9月開業!

古き佳き温泉旅館の佇まいと、老舗の歴史に磨き上げられたおもてなしに、最新の設備やサービスを取り入れた「新たな旅館滞在スタイル」を提案します。老舗旅館の凛とした佇まいに包まれる総板張りの玄関。
ご到着エリアでは、伊勢湾を眺めながら足湯をお楽しみいただけます。快適な眠りにこだわり、ゼロから開発した布団を導入するなど様々な設備で旅館の新たな楽しみ方を発見していただけます。

定休日/年中無休
FAX.0569-62-1824
☎0569-62-0033

若松　知多
〒470-3321 愛知県知多郡南知多町内海浜岡部19-1　http://www.wakamatsuryokan.com/chita/

師崎 南知多の地魚を使ったお得なランチ始めました。

地元産の旬の地魚を天日干しで作った干物、手作りの佃煮、ゆでだこ等　南知多の海の幸が満載!
全国発送も承っています。人気のメニューは、お手軽だけど南知多の風味がいっぱいの「穴子丼」(1,200円税込)やボリューム満点でお値打ちな「海鮮フライ定食」(880円税込)、師崎港で水揚げされた日しか食べれない「生しらす丼」。
単品も充実していて「大アサリ焼」「サザエ焼」もあります。

営業時間/9:00~17:00
定休日/水曜日
☎0569-63-0250

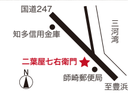

二葉屋七右衛門
〒470-3504 愛知県知多郡南知多町片名新師崎47

南知多 南知多町を舞台にした「ビジネス自己啓発小説」が発刊

「いいこと」を引き寄せる「ギブ&ギブ」をテーマに20年間、全国各地で数多くの会社や企業団体、学校で講演や著書を出版してきた志賀内泰弘さんがあらゆる「夢」を叶えるお手本として「実話」をベースに感動のエピソードてんこ盛りの「ビジネス自己啓発小説」を書きあげました。南知多のホテル・旅館や観光で取り組んだ実話をもとに物語が展開していきます。
ぜひご覧ください。お求めは、各書店・販売店などでお買い求め下さい。

ビジネス自己啓発小説
PHP研究所発行

名古屋 同友会らしい先見企業づくり

愛知同友会主催の2大行事の一つ「第17回あいち経営フォーラム」が、名古屋で開催されます。基調講演の後、南知多町を代表する若手経営者の(株)まるは/坂野豊和、(有)日間賀観光ホテル/中山幸彦、(株)萬秀フルーツ/大崎秀樹が、「地域の仲間との関係づくりが新たな連携へ」というテーマで第16分科会を開催しますのでぜひ興味のある方はご参加ください。他にも「経営者の責任」「人を生かす経営の実践」など様々なテーマの分科会も開催されております。

開催日:2016年11月22日(火)13:00開会
場所:名古屋国際会議場
参加費:8,000円(基調講演・分科会・交流会)

☎052-971-2671
http://www.douyukai.or.jp/

15軒の旅館から、ご希望の宿をご紹介致します!
タコとフグの島 日間賀島
プラン例/平日お一人様(サ込/税別)
ふぐコース 日帰り 8,000円~ 宿泊 11,000円~
海鮮コース 日帰り 5,000円~ 宿泊 8,000円~
【お問い合せ・ご予約は】日間賀島旅館組合　Tel.0569-68-2388　各館のホームページへは 日間賀島旅館組合 検索　www.himaka.jp

ふらっと。イベントインフォメーション

01 おたから博　秋編
内海　山海　MAP C-1,C-2

南知多の内海・山海の地元愛にあふれる人々が、もっともっと内海を好きになるため、あちらこちらで学び・遊び体験するプログラムを開催。どなたでも参加できますので新たな内海・山海の魅力を再発見して下さい。

[開催日]10/15(土)～11/19(土)
南知多町観光協会　0569-62-3100

02 師崎大名行列
師崎　師崎一帯　MAP E-4

大漁祈願、無病息災を願って行われる羽豆神社の祭礼です。起源は明らかではないが、神輿の台の裏に「天文二十年（1551）修理」あることから室町中期に行なわれていたと思われます。祭りの見どころとしては、男衆らに担がれた神輿と各地区の山車が一列になって御旅所へゆっくり向かうところです。

[開催日]10/8(土)・9(日)9:00～
[交通]師崎線(知多バス)師崎バス停下車
南知多町観光協会　0569-62-3100

03 ふぐてっさコンテスト
日間賀島　日間賀島西港　MAP F-5

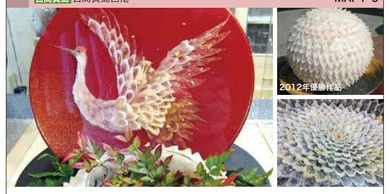

日間賀島のホテル・旅館・民宿はもとより、名古屋からも腕に覚えのある職人たちが集まって、てっさの盛り付けコンテストを行います。毎年趣向を凝らした作品が数多く出展されます。技だけではなくアートとしての要素も強くなってきました。皆さんの投票でチャンピオンが決まりますので、是非ご覧になってください。

[開催日]10/10(月)8:30～

日間賀島観光案内所　0569-68-2388

04 新四国八十八ヶ所巡り
南知多町内各所

南知多町には、第二十九番から第四十七番札所までの19の札所と3つの番外札所があり、一年を通じて多くの人が訪れています。弘法大師が初めて知多半島に上陸した地である大井聖崎の海上には弘法大師像が建立されており、知多四国巡礼の名所になっています。他にも篠島・日間賀島の札所へ船に乗って渡り巡礼に回るなど他では体験できない札所もあります。見所満載の南知多へぜひお越しください。

知多四国霊場会　0569-35-2705

05 おんべ鯛奉納祭
篠島　篠島漁港　MAP F-5

塩漬けにした鯛を毎年決まった数だけ伊勢神宮に奉納する祭礼。1,000年以上の長きにわたり続いていると伝えられており起源が明らかでないほど深い歴史を持つ行事です。「おんべ鯛奉納祭」はあくまでも伊勢に鯛を奉納する行事ですが、船団を見送る篠島漁港でも盛大なイベントが執り行われます。

[開催日]10/12(水)8:30～
[交通]高速船で師崎港より約10分/河和港より約30分
篠島観光案内所　0569-67-3700

06 コスモス街道
豊丘　知多半島道路豊丘IC付近　MAP D-3

豊丘ICより県道280号を右折、その先500mのところに約200万本のコスモスが咲き乱れます。期間は10月中旬から11月初旬まで。期間中の10月15日(土)、16日(日)、22日(土)、23日(日)にはとれたて野菜の直売などを行い賑わいます。色鮮やかなコスモスを見ながら秋の一日、南知多の散策をお楽しみください。近くのえびせんべいの鯛まつり広場の駐車場は、期間中は無料で利用できます。

[開催日]10月中旬～11月中旬
[交通]海っぢパス鯛祭り広場・花ひろば前
鯛祭りひろば　0569-65-0323

07 初日の出
篠島　豊浜　大井　他　MAP D-4,E-3,E-4

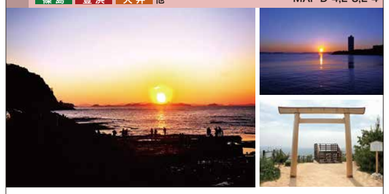

毎年多くの日の出客で賑わう南知多。おさえておきたいスポットをご紹介。
まるは食堂新館は元旦は朝5:00オープン。初日の出とご入浴がお楽しみいただけます。篠島の太一御キラキラ展望台は伊勢神宮の遥拝所として展望台を整備。初日の出の穴場スポット、大井の弘法大師上陸像もおすすめです。※師崎港周辺は毎年混雑します。路上駐車など近隣住人のご迷惑にならないようにご注意ください。

まるは食堂新館　0569-65-1315
篠島観光案内所　0569-67-3700　南知多町観光協会　0569-62-3100

08 篠島大名行列
篠島　篠島海水浴場　MAP G-5

八王子社に祀られている「オジンジキサマ」と呼ばれる男の神様が、近くの神明神社に祀られている女の神様のところへ渡られる神渡り神事です。この「オワタリ」を見ることは固く禁じられ初日の夕刻の約30分間は島の灯りがすべて消されます。また、「オタナギサマ」という神木を海に流し、1年の漁の行方を占う神事も同時に行われます。

[開催日]1/3(火)11:00～・1/4(水)12:30～
篠島観光案内所　0569-67-3700

09 梅原邸公開
内海　知多郡南知多町内海馬場22・23　MAP B-2

近代の醸造業を営んだ梅原半兵衛の家屋。哲学者梅原猛先生は、8代目の甥にあたり、青年期までこの家で育てられました。公開中は、梅原猛先生ゆかりの作品や地元芸術家による作品の展示も行います。

[開催日]10/29(土)～11/6(日)
[交通]名鉄知多新線内海駅下車徒歩5分
[入場料]無料
南知多町観光協会　0569-62-3100

10 左義長まつり
師崎　師崎海岸一帯　MAP E-4

大漁祈願をかけた大のほりを立て、焼き尽くす左義長、一般には「どんど焼き」と呼ばれ一説には室町時代から続いていると言われています。持ち寄られた正月の松飾りや、しめ縄、などが高く積まれ「神護寺」で祈祷を受けたご神火がつけられ「大漁祈願」「無病息災」など祈りをこめて熱気に包まれた祭は迫力満点です。

[開催日]1月22日(日)13:00～
【交通】師崎線(知多バス)師崎バス停下車
南知多町観光協会　0569-62-3100
※9時30分より「師崎朝市」発観光ガイドによる「師崎散策」(参加者は、当日現地集合(参加自由))

11 日間賀島ふぐまつり
日間賀島　日間賀島東・西港　MAP F-5

「福の島」として有名な日間賀島の玄関口である西港・東港で、温かい「ふぐ汁」が無料でふるまわれます。本場の「福汁」で運気もUP
※限定数あり、無くなり次第終了

[開催日]2/12(日)9:00～
日間賀島観光案内所　0569-68-2388

12 GOGO三河湾
篠島　篠島港　MAP D-3

南知多町・西尾市・蒲郡市・田原市の3市1町が合同の協議会として運営しています。それぞれ4つの海の駅(港)で展開する楽しくて美味しいクルーズイベントを企画して、三河湾に浮かぶ島々の見所・遊び所を再発見しています。あわせて三河湾の物産展や観光展なども開催したり、三河湾の魅力を伝える各コースには、抽選会や特典がついたりして三河湾を満喫できるイベントになっています。

[開催日]10月9日(日)～10月30日(日)　[営業時間]9:00～17:00　不定休
http://taikenplan.jp/gogomikawa/
南知多町観光協会　0569-62-3100

13 産業まつり
豊浜　豊浜漁港施設用地内　MAP E-3

南知多の様々な産業をPRするために豊浜漁港で毎年開催されるイベントです。農・畜・水産物の展示即売や農畜産物の品評会のほか、ステージでは文化協会によるキッズダンスやカラオケが行われます。

[開催日]11/6(日)9:00～14:30
[交通]海っぢパス豊浜停留所
南知多町役場産業振興課　0569-65-0711

「花乃丸」の記念日プランの一例
「長寿のお祝いご宿泊プラン」
選別土産・吉祥なるお祝まうプランです。
ご長寿を祝う人の特典がついています。
五名／室・お一人様16,000円(税別)より
愛知県知多郡南知多町豊浜字廻間
電話 0569-64-3555

「源氏香」の記念日プランの一例
「花火打上げで祝うお誕生日プラン」
お誕生日を祝う二つの特典がついています。
五名／室・お一人様28,000円(税別)より
愛知県知多郡南知多町山海海岸
電話 0569-62-3737

「鯨亭」の記念日プランの一例
「結婚記念日プラン」
ご結婚記念日を祝うプランです。
ご結婚の本人・ご主人を祝うプランの特典がついています。
一名／室・お一人様15,000円(税別)より
愛知県知多郡南知多町山海海岸
電話 0569-62-3555

大切な記念の日を南知多の海辺で祝う
結婚記念日　お誕生日
長寿の祝　お還暦
家参り　初節句
七五三　成人の祝
記念日の宿
入園入学祝　卒業祝
還暦祝　持祝式
結婚披露　受賞祝賀会
昇進栄転祝　厄祓とし
敬老の祝

ご案内した プランは、ほんの一例です。この他にも、各館では様々なお祝に対応するプランをご用意しています。

各館のホームページへは 記念日の宿 検索 http://www.kaiei-ryokans.com
SPA & RESORT 海栄 RYOKANS

クーポン…8ページにクーポン掲載

食欲の秋!から始まる、南知多の「狩り体験企画」

9月 芋掘り

9月スタートの「芋掘り」は、「あまあかり」という、蒸しても焼いても美味しい品種を2000株植えています。ものすごく甘いお芋！焼いてよし、蒸かしてよしの万能お芋さんです。先着1000名様限定なのでお申し込みはお早めに。お一人様2株のお土産付きで、軍手・スコップの貸し出し有りです。またお子様用の軍手もありますが、使いまわしです。ご抵抗のある方はご自身でお持ちください。

●南知多グリーンパレイ　0569-62-3939

10月 ミカン狩り キウイ狩り

10月上旬からは南知多の温暖な地で育った「ミカン狩り」「キウイ狩り」がスタート。爽やかな秋の風を感じながら食べるフルーツの味は格別。家族旅行に、ドライブデートにそろって秋の味覚をどうぞ。

●みかん狩鈴ヶ谷センター　0569-62-1497
●南知多グリーンパレイ　0569-62-3939
●田中農園内海フルーツ村　0569-62-2430 クーポン

12月 いちご狩り

12月上旬からは「いちご狩り」がスタート。どの施設も完全予約制になるほどの人気狩り体験。甘くて美味しいいちごに日頃の疲れも吹き飛びます!?新鮮ないちごを使ったケーキやお菓子もチェックしてみてください。

●観光農園　花ひろば　0569-65-2432
●いちごの丘 0569-83-1519
●南知多いちごの里　0569-62-1115
●憩いの農園　0569-62-1851・2165

※いずれも南知多の自然の恵みが詰まった体験企画です。　同じ狩り体験でも施設により、料金や受付・予約方法、団体割引、開園日などが異なってきますので、ご確認の上、お楽しみください。

イチゴスイーツのお店紹介

幸せいちご大福

厳選した完熟いちごのみを白餡とフワフワ羽二重餅で包みました。12月～5月の期間限定販売です。ご予約をオススメします。

夢菓子 匠房　一期堂(いちごどう)
●営業時間:9:00～16:00頃
※商品無くなり次第閉店　●定休日:不定休
●〒470-3321 知多郡南知多町内海北向41
●TEL.0569-62-0133
●http://www.ichigodo.co.jp　MAP C-1

イチゴパフェ

毎年12月～5月までの期間限定商品です。甘みと酸味のバランスが絶妙と評判の高い逸品です。

シーサイドカプリ
●営業時間:11:00～21:00
※平日18:00以降は予約制　●定休日:水曜日
●〒470-3322 知多郡南知多町山海高峯3-4
●TEL.0569-62-3791
●http://seasidecapri.com　MAP C-2

苺のミルフィーユ

サクサクのパイとバニラビーンズの入ったカスタードクリームで苺を丸ごとサンドしました。季節限定商品ですが、遠方のお客様にも人気です。

アルザス
●営業時間:9:00～18:30
●定休日:水曜日
●〒470-3321 知多郡南知多町内海北向9-4
●TEL.0569-62-0048
●http://www.alsace55.com　MAP C-2

イチゴたると

自家製のざっくりタルト生地に濃厚なカスタードクリームを使ったオリジナルの「イチゴたると」です。この時期だけの限定商品。

永和堂製菓舗
●営業時間:8:00～19:00
●定休日:火曜日
●〒470-3412 知多郡南知多町豊浜半月18-1
●TEL.0569-65-0118
●http://www.taipai.jp　MAP D-3

気軽に楽しめる日帰り温泉が人気!

県内一の湯量を誇る温泉郷

内海、山海、豊浜の3つの温泉を「南知多温泉郷」と呼びます。国道247号線の海岸沿いに温泉宿が点在し、その宿から見える海は絶景です！特に、夕日の沈む時間帯は、伊勢湾を赤く染め心が癒されます。泉質は、ナトリウム塩化物強塩泉で慢性皮膚炎、切り傷、疲労回復、やけど、冷え性、婦人病などに効果があるといわれています。日帰り入浴も可能な施設もありますので、美味しい海鮮料理を食べながら、温泉で日頃の疲れも癒してください。

日帰り入浴も可能な施設一覧

豊浜

うめの湯
・入浴料金:600円(タオルなし)
・営業時間:10時～22時
・TEL 0569-65-1126

花乃丸
・入浴料金:1080円(タオル付)
・営業時間:11時～14時・15時～18時
・TEL 0569-64-3555

オテル・ド・マロニエ　内海温泉
・入浴料金:1000円(バスタオル貸出)
・営業時間:平日15時～20時・土日祝13時～20時
・TEL 0569-62-2255

大東旅館
・入浴料金:500円(タオルなし)
・営業時間:6時～23時・15時頃、掃除のため一時閉鎖
・TEL 0569-62-3111

内海

松涛
・入浴料金:800円～(タオル付)
・営業時間:11時～16時
・TEL 0569-62-0777

日吉苑
・入浴料金:740円(タオルなし)
・営業時間:11時～19時
・TEL 0569-62-2088

山海

山海館
・入浴料金:1000円(タオル付)
・営業時間:11時～21時
・TEL 0569-62-0218

平成28年度 投句優秀賞発表

応募総数248句

特選

靴の跡どこまで続く春の浜　半田市／磯貝恵美子
大どんど海の男の黒紋付　春日井市／中田和子

佳作

酒一升撒いて始まる浜どんど	大府市／嶋田尚代
どんど衆校歌歌って気勢上ぐ	日進市／野島秀子
伊勢音頭歌ふ若衆鯛まつり	日進市／服部萬代
どんどの火崩れて逃ぐる厄の蜚	名古屋市／加藤満智子
左義長に境内賑わす大漁旗	南知多町／鳥居一子

【選者感想】
都会から南知多へ来た人々が目にする地元の行事が一番印象に残っているという感じがする。というより俳句としては風景よりつくり易いという事もある。風景ではどこもみな読み盡(つ)くされて二番せんじにになるからだ。
内田白花

あなたの一句、お待ちしています。

南知多の思い出を俳句にして「投句箱」または右の投句用紙を「郵送」にて受付いたします。

気軽に俳句を詠んでみませんか?
投句箱17音の小箱

・有季定形
・「投句箱」は町内4ヶ所(6ページのマップ参照)
・入賞者は新聞上、HPにて発表します。
・未発表のもの・季節は問いません
・応募締め切り平成29年6月末日
・入賞者の方には賞状と商品を発送させていただきます。
・発表は、中日新聞・観光協会HP上で発表させていただきます。

【郵送先/お問合せ】
〒470-3321 知多郡南知多町大字内海字先苅31-2
南知多町観光協会 観光案内所　みなみちた観光ボランティアガイド事務局
TEL.0569-62-3100 FAX.0569-62-3520

キリトリ線

投句用紙

投句用紙の欄は全てご記入ください。

応募作品		投句日	年　月　日
氏名(本名)		性別	男・女
		年齢	歳
住所	〒　－　電話番号　(　　)		

●投句用紙に必要事項を記入の上、投句ポストに投函してください。
●俳句は未発表の作品に限らせていただきます。
●投稿用紙の返却及び採否のお問い合わせに対する回答はいたしません。
●入選作品の著作権などは主催者に帰属することします。
●ご記入された個人情報は発表や賞の贈呈等の目的以外には使用いたしません。

ふらっと.MAP

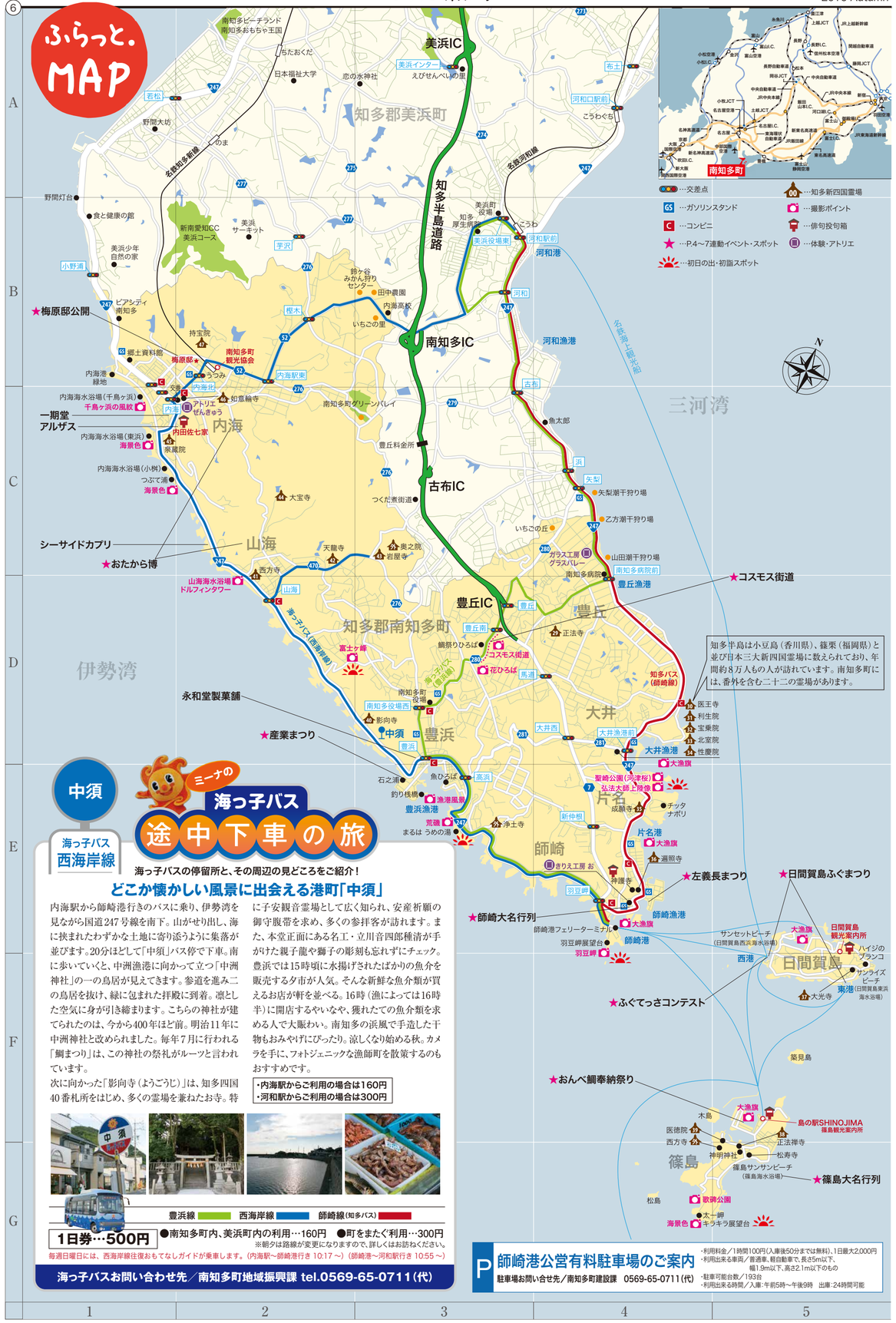

知多半島は小豆島（香川県）、篠巣（福岡県）と並び日本三大新四国霊場に数えられており、年間約8万人もの人が訪れています。南知多町には、番外を含む二十二の霊場があります。

中須

海っ子バス 西海岸線

ミーナの 海っ子バス 途中下車の旅

海っ子バスの停留所と、その周辺の見どころをご紹介！

どこか懐かしい風景に出会える港町「中須」

内海駅から師崎港行きのバスに乗り、伊勢湾を見ながら国道247号線を南下。山がせり出し、海に挟まれたわずかな土地に寄り添うように集落が並びます。20分ほどして「中須」バス停で下車。南に歩いていくと、中洲漁港に向かって立つ「中洲神社」の一の鳥居が見えてきます。参道を進み二の鳥居を抜け、緑に包まれた拝殿に到着。凛とした空気に身が引き締まります。こちらの神社が建てられたのは、今から400年ほど前。明治11年に中洲神社と改められました。毎年7月に行われる「鯛まつり」は、この神社の祭礼がルーツと言われています。

次に向かった「影向寺（ようごうじ）」は、知多四国40番札所をはじめ、多くの霊場を兼ねたお寺。特に子安観音霊場として広く知られ、安産祈願の御守腹帯を求め、多くの参拝客が訪れます。また、本堂正面にある名工・立川音四郎種清が手がけた親子龍や獅子の彫刻も忘れずにチェック。豊浜では15時頃に水揚げされたばかりの魚介を販売する夕市が人気。そんな新鮮な魚介類が買えるお店が軒を並べる。16時（漁によっては16時半）に開店するやいなや、獲れたての魚介類を求める人で大賑わい。南知多の浜風で手造した干物もおみやげにぴったり。涼しくなり始める秋。カメラを手に、フォトジェニックな漁師町を散策するのもおすすめです。

・内海駅からご利用の場合は160円
・河和駅からご利用の場合は300円

豊浜線　西海岸線　師崎線（知多バス）

1日券…500円　●南知多町内、美浜町内の利用…160円　●町をまたぐ利用…300円

※朝夕は路線が変更になりますので、詳しくはお訪ねください。

毎週日曜日には、西海岸線往復おもてなしガイドが乗車します。（内海駅〜師崎港行き 10:17〜）（師崎港〜河和駅行き 10:55〜）

海っ子バスお問い合わせ先／南知多町地域振興課 tel.0569-65-0711（代）

師崎港公営有料駐車場のご案内

駐車場お問い合せ先／南知多町建設課　0569-65-0711（代）

・利用料金／1時間100円（入庫後50分までは無料）、1日最大2,000円
・利用出来る車両／普通車、軽自動車で、長さ5m以下、幅1.9m以下、高さ2.1m以下のもの
・駐車可能台数／193台
・利用出来る時間／入庫：午前5時〜午後9時　出庫：24時間可能

ふらっ特集-2 アートに触れてみよう

南知多というと直ぐに思い浮かべるのが「海」と「海鮮料理」！間違いではないのですが、実はアートな一面もあるんです。
青い空に穏やかな海、人情に溢れ、漁港などの風景が心の琴線に触れるこの場所は、多くのアーティストにも影響を与えています。
今回は、南知多に在住し創作活動をされている3人をアーティストをご紹介いたします。

石の島・流木作家 にわぜんきゅう

小石や流木を使って作る「石の島」で知れる、にわぜんきゅうさん。内海の閑静な住宅街にアトリエとギャラリーがあります。170年以上あるという蔵を改築したアトリエの庭には、代表作である石の島やお地蔵さまがにこやかに佇んでいます。天井高のある古民家風のギャラリーには様々な作品が並び、お地蔵さんの絵に添えられた心温まるメッセージに多くの人が勇気づけられます。また、ポストカードや土で作った人形、和雑貨なども販売しています。

デザイナーとして東京で活躍後、42才の時に故郷である内海にUターン。まだ仕事のなかったぜんきゅうさんに、地元の同級生が老人ホームでの絵画教室の仕事を紹介。試行錯誤を繰り返しながらも、自由に絵や文字を書き、粘土で人形を作るご老人たちの姿にやりがいを感じていきます。代表作である「お地蔵さん」も、ご老人たちとの触れあいの中で自然と生まれたものでした。「僕の絵や人形は芸術じゃないですよ。絵の線を減らし、粘土人形も簡単に作れるように工夫しています。難しいとみんな嫌になってしまうから。楽しんで描いてもらいたい、作ってもらいたいという想いが根底にあり、今も、5つの老人ホームで絵画教室を続けています」。

帰郷したことで、改めて生まれ育った内海の海や自然の美しさに気付かされたといいます。海岸で見つけた石や流木に命を吹き込んだ石の島が転機となり、活動の場を広げていきます。「昔の僕は浮き草のようにフワフワしていて、地元に根を下ろしがんばって仕事をする友人でさえ、会いたくない時期もありました。でも今は自分の好きなことをつきつめ、お役に立つ仕事をさせてもらっています。内海に帰ってこなければ石の島やお地蔵さまは生まれてこなかったでしょう、今があるのも内海の人と自然のおかげです」。そんな感謝の心を忘れない、優しい人柄が、見る人を思わず笑顔にさせる作品を生み出す秘密なのかもしれません。

石の島・流木作家　にわぜんきゅう
〒470-3321 愛知県知多郡南知多町内海北向55-3
TEL:0569-62-2967／FAX:0569-62-2968／定休日:月曜日
営業時間:10時〜17時
https://www.nande.com/zenkyu/index.htm

ガラス工芸 グラスバレー

知多半島道路「豊丘IC」を降りて海沿いを走ること5分。穏やかな三河湾を見渡す丘の上で、大きなアーチとヤシの木が出迎えてくれる「グラスバレー」。こちらはガラス作家として第一線で活躍する加川良宏さんが主宰するガラス工房であるとともに、制作工房の一部を体験教室の場として開放しており観光客にも人気のスポットです。

好きな色ガラスを選びはんだごてを使いランプやフォトスタンドを組み立てる「ステンドグラス体験」をはじめ、ガラス棒を溶かして作るとんぼ玉でネックレスやストラップにする「バーナーワーク体験」、グラス表面に好きな柄を彫刻する「サンドブラス体験」などを体験できます。1時間程度のものから、5時間もかかる本格的なものまで、自分の興味にあわせた多彩なメニューを選べるのも魅力。ガラスの魅力にはまった方には、ワークショップや教室も用意されています。プロが使う本格的な道具を手に、溶かす、彫るといった様々な技法を一度に体験できる工房は、全国的にも珍しいとのこと。プロのガラス作家がサポートするので、難易度の高いものやオリジナリティある作品づくりができるのも嬉しい限り。店内にはギャラリーが併設され、加川さんが手がけたガラスの作品も展示され、繊細で躍動感あふれる美しさに目を奪われます。他にも、2500度の炎を操る幻想的な模様の作品など、ガラスが持つ奥深い魅力に触れることができます。またショップではオリジナルのガラス作品も販売。体験教室は連日開催し、団体での受付も可能。制作した作品は当日持ち帰ることができるので、大切な人へのプレゼントにもぴったり。繊細で美しいガラスの魅力を体験してください。

●ステンドグラス体験／ハンドミラー　1,800円（作業時間1時間〜）など
●バーナーワーク（とんぼ玉1個、金具、組み立て代込み）／マーブル模様 1,500円（作業時間15分、徐冷約35分）など
●サンドブラスト／グラス1回1,500円（30分〜）
※価格は全て税抜き

ガラス工房グラスバレー
〒470-3411 愛知県知多郡南知多町大字豊丘字かに川106
TEL.0569-65-3270／FAX.0569-65-3271／定休日:火曜日
営業時間:10時〜17時
http://www.glass-valley.net/

切り絵工房 お

南知多町をはじめ、知多半島の海や漁といった日常の風景、町並みや祭りといった風物詩をきり絵を通して伝える、きり絵作家の山崎修さん。1946年、南知多町師崎に生まれ。32才のときに、版画家・きり絵作家である滝平二郎氏に魅せられ、仕事のかたわら独学できり絵を始めます。1989年からは全国切り絵コンクールにて連続入賞、他にも半田市美術展議長賞など、様々な美術展やコンクールで受賞を重ねます。現在は早期退職し、作品作りに専念。絵はがきやポスター、本の表紙に企業カレンダー、個展など、精力的に活動を行っています。

師崎の細い路地を抜け、昔懐かしい風景が続く一角に、ギャラリーを併設した「きり絵工房　お」があります。古民家をリノベーションした工房の扉を開けると、色とりどりの作品が入口を飾ります。すぐ横には大きなテーブルがあり、こちらで作品作りを行っています。靴を脱いで中に入ると、大小さまざまな作品が並び、繊細で力強い作品に思わず見入ってしまいます。「知多半島のまだ知られていない景色と、そこに暮らす人々の力強さを伝えていきたいんです」と語る山崎さん。出港や朝市の風景、網を直す漁師など、山崎さんならではの視点で描かれた何気ない日常には、南知多の町や、ここで暮らす人たちへの優しい眼差しを感じることができます。作品作りでは実際に町を歩いて写真やスケッチをしたり、町の人とおしゃべりを楽しんだりして、モチーフを探していきます。下絵を描き、きり絵の主線となる黒い紙をカッターで切り抜いていきます。海の絶妙な濃淡、陰影や人物の表情など、いくつもの色紙重ね、色を付けていきます。サイズによりますが、1週間から10日ほどで完成。このあたりは昔と比べ魚船の数が減ってきたが、若い人たちの活躍を期待しています。山崎さんが生み出す太く力強い線と優しい細い線でデフォルメされた風景を見ると、南知多の魅力に気付かされずにはいられません。

切り絵工房　お
〒470-3503 愛知県知多郡南知多町師崎朝日町1
TEL&FAX 0569-63-1016／定休日:不定休／営業時間:9時〜16時
http://edamame.zero-city.com/yamasaki01.htm

職人技からアート作品へ

「ふぐ刺し＝薄造り」といわれるほど
向こう側が透けて見えるくらい薄くひくのがてっさの常識。
理由は、ふぐの身は弾力性が強く、厚切りにすると
噛み切るのが大変だからなんです。
刺身の貫数が増えることより生まれたのが「盛付技術」。
下関では「菊盛」「ぼたん盛」「鶴盛り」など
様々な芸術的作品が生まれています。
日間賀島でも毎年「てっさ盛りコンテスト」が開催されてきました。
最初は、菊盛りや鶴盛りが主流だった盛り方も、
若手職人の台頭により、立体的になったり、
新たなモチーフが生まれたりと年を追うごとに
本場下関にも負けず劣らずのアート作品になってきています。

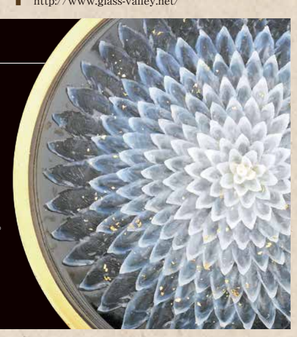

ちょっと地元の有名人

南知多の冬の風物詩といえば最近では「ふぐ料理」が有名で、毎年名古屋を中心とした全国から人が押し寄せる。町内でふぐ料理を提供するお店で良く見かけるのが「ふぐ提灯」。ゆらゆらと愛嬌たっぷりに揺れている様は、さすが「ふぐの本場」と思うような光景なのだが、実はこれら多くのふぐ提灯を趣味で作り、プレゼントをしている人がいるのをご存じだろうか？それが坂野正一（ばんのまさいち）さん。知り合いのふぐ料理店でふぐ提灯を見たのがきっかけで、以来43年間、ふぐ提灯を作り続けている。今まで作ってきた提灯は、何千匹というので「ふぐ提灯職人」といっても過言ではない。「ふぐは下関では"福（ふく）"といわれ縁起物だし、豊浜にも昔から水揚げされていたふぐを見て何かできないかと考えた」という坂野さん。試行錯誤しながら独学で提灯づくりを学んだ。ふぐ提灯の難しさは完成をイメージしながら、皮を剥ぐことだという。もちろん、ふぐの身はお客様に食べていただくので提灯づくりのための処理ではないことといかにふぐらしく膨らませることができるかだと話してくれた。「ふぐにも男前や美人がいるんですよ」とふぐ提灯に囲まれながら笑顔で教えてくれた。