夏の旅を計画しよう! イベントカレンダー

Facebookでチェック! 南知多町観光協会

…花火大会

日／曜日	開催イベント
5/18 土	日間賀島 ドルフィンビーチ in 2013(日間賀島西浜海水浴場)
6/22 土	内海 9:30～ 第3回ビーチハンドボールフェスタ(内海海水浴場・千鳥ヶ浜)
23 日	内海 9:00～ 第3回ビーチハンドボールフェスタ(内海海水浴場・千鳥ヶ浜)
24 月	
25 火	
26 水	
27 木	
28 金	
29 土	
30 日	日間賀島 10:00～ 南知多町浜開き式(日間賀島西浜海水浴場)
7/1 月	
2 火	
3 水	
4 木	
5 金	
6 土	
7 日	大井 10:00～ とれとれ漁師市(大井漁港)
8 月	
9 火	
10 水	
11 木	
12 金	
13 土	大井 終日 大井夏祭り(大井地区一円)
	日間賀島 19:00～ 日間賀島ぎおん祭り(ほうろく流し・花火大会)(日間賀島西浜海水浴場)
	篠島 8:30～ 篠島ぎおん祭り(篠島漁港)
	篠島 19:40～ 篠島ぎおん祭り・花火大会(篠島港)
14 日	篠島 10:00～ 篠島野島祭り・船団パレード(篠島海岸)
15 月	
16 火	
17 水	
18 木	
19 金	
20 土	内海 南知多グリーンパレイ ウォーターアスレチック スタート(南知多グリーンパレイ)
	山海 19:30～ サンセットライブ in ビーチ・フラダンスのタベ・地元子供によるキッズダンスフェスティバル(山海川水門付近)
	日間賀島 9:00～ 日間賀島自然体験キッズドベンチャー(海科／子供対象)スタート(日間賀島東浜海水浴場)
	日間賀島 14:00～ タコつかみどり(日間賀島東浜海水浴場)
	日間賀島 9:00～16:00 ぐるリーバス 8/25(日)まで(日間賀島島内)
21 日	山海 10:00～ 山海で獲れる魚のつかみ取り(山海港)
	山海 13:00～ ビーチでラッキボール投げ(山海海水浴場)
	大井 10:00～ とれとれ漁師市(大井漁港)
	日間賀島 10:00～ タコつかみどり(日間賀島西浜海水浴場)
	日間賀島 20:00～ 宝さがし(日間賀島西浜海水浴場)
	日間賀島 13:30～ 大あさりつかみどり(日間賀島東浜海水浴場)
	篠島 9:00～ 魚のつかみどり(篠島海水浴場)
22 月	
23 火	
24 水	
25 木	
26 金	
27 土	山海 19:30～ サンセットライブ in ビーチ・フラダンスのタベ・地元子供によるキッズダンスフェスティバル(山海川水門付近)
	豊浜 8:00～ 鯛まつり(須佐部4匹)(豊浜漁港広場)
	豊浜 19:30～ 第24回豊浜花火大会(豊浜漁港広場)
	日間賀島 14:00～ タコつかみどり(日間賀島東浜海水浴場)
28 日	内海 20:00～ 砂浜の映画館と宝探し(内海海水浴場・東浜)
	山海 10:00～ 山海で獲れる魚のつかみ取り(山海港)
	山海 13:00～ ビーチでラッキボール投げ(山海海水浴場)
	豊浜 8:00～ 鯛まつり(須佐部4匹)(豊浜漁港広場)
	豊浜 8:00～ 鯛まつり(中洲大鯛)(豊浜・中洲海岸)
	日間賀島 10:00～ タコつかみどり(日間賀島西浜海水浴場)
	日間賀島 13:30～ 大アサリつかみどり(日間賀島東浜海水浴場)
	日間賀島 20:00～ 宝さがし(日間賀島西浜海水浴場)
	篠島 9:00～ 魚のつかみどり(篠島海水浴場)
29 月	内海 6:00～ 地引網体験と海鮮味噌汁(内海海水浴場・東浜)
	内海 20:00～ 砂浜の映画館と宝探し(内海海水浴場・東浜)
30 火	内海 20:00～ 砂浜の映画館と宝探し(内海海水浴場・東浜)
31 水	

(9月23日まで開催)

(9月1日まで開催)

(8月25日まで開催)

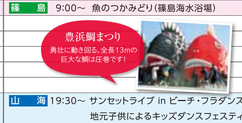

日／曜日	開催イベント
8/1 木	
2 金	
3 土	内海 14:00～ フラレレ(フラダンスとウクレレ演奏)(内海海水浴場・小桝)
	山海 19:30～ サンセットライブ in ビーチ・フラダンスのタベ・地元子供によるキッズダンスフェスティバル(山海川水門付近)
	日間賀島 14:00～ タコつかみどり(日間賀島東浜海水浴場)
4 日	内海 20:00～ 砂浜の映画館と宝探し(内海海水浴場・小桝)
	山海 10:00～ 山海で獲れる魚のつかみ取り(山海港)
	山海 13:00～ ビーチでラッキボール投げ(山海海水浴場)
	日間賀島 10:00～ タコつかみどり(日間賀島西浜海水浴場)
	日間賀島 13:30～ 大アサリつかみどり(日間賀島東浜海水浴場)
	日間賀島 20:00～ 宝さがし(日間賀島西浜海水浴場)
	篠島 9:00～ 魚のつかみどり(篠島海水浴場)
5 月	内海 6:00～ 地引網体験と海鮮味噌汁(内海海水浴場・小桝)
	内海 20:00～ 砂浜の映画館と宝探し(内海海水浴場・小桝)
6 火	内海 20:00～ 砂浜の映画館と宝探し(内海海水浴場・小桝)
7 水	
8 木	
9 金	
10 土	内海 14:00～ 第6回知多半島和太鼓祭(ピアシティ南知多)
	山海 19:30～ サンセットライブ in ビーチ・フラダンスのタベ・地元子供によるキッズダンスフェスティバル(山海川水門付近)
11 日	山海 10:00～ 山海で獲れる魚のつかみ取り(山海港)
	山海 13:00～ ビーチでシャボン玉パフォーマンス(山海海水浴場)
	山海 14:00～ ビーチでラッキボール投げ(山海海水浴場)
	大井 10:00～ とれとれ漁師市(大井漁港)
12 月	内海 18:00～ ロケット花火大会IN六花祭(内海海水浴場・小桝)
	日間賀島 10:00～ たこ祭り(日間賀島東浜海水浴場)
	日間賀島 19:00～ たこ祭り花火大会(日間賀島東浜海水浴場)
13 火	
14 水	
15 木	
16 金	
17 土	内海 19:00～ 第48回内海中日花火大会(内海海水浴場・千鳥ヶ浜)
18 日	山海 10:00～ 山海で獲れる魚のつかみ取り(山海港)
	日間賀島 20:00～ 宝さがし(日間賀島西浜海水浴場)
19 月	
20 火	
21 水	
22 木	
23 金	
24 土	内海 12:00～ 愛知レゲエ野外コンサート(内海港緑地)
25 日	大井 10:00～ とれとれ漁師市(大井漁港)
26 月	
27 火	
28 水	
29 木	
30 金	
31 土	内海 9:00～ 第23回NFUビーチバレー大会(内海海水浴場・千鳥ヶ浜)
	内海 9:00～ ビーチバレーフェスタ 内海大会(内海海水浴場・小桝)
9/1 日	内海 9:00～ 第23回NFUビーチバレー大会(内海海水浴場・千鳥ヶ浜)
	内海 9:00～ ビーチバレーフェスタ 内海大会(内海海水浴場・小桝)
7 土	内海 全日本ライフセービング選手権大会(西日本・中部地区予選会)(内海海水浴場・千鳥ヶ浜)
8 日	内海 全日本ライフセービング選手権大会(西日本・中部地区予選会)(内海海水浴場・千鳥ヶ浜)
23 月	日間賀島 ドルフィンビーチ終了(日間賀島西浜海水浴場)

(ドルフィンビーチ in 2013(日間賀島西浜海水浴場))

(南知多グリーンパレイ ウォーターアスレチック(南知多グリーンパレイ))

(日間賀島自然体験キッズドベンチャー(日間賀島東浜海水浴場))

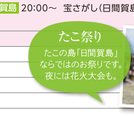

の地魚をめしあがれ。

南知多は魚介類の宝庫。この夏も沢山の魚介類が水揚げされます。旬の美味しさを存分にお楽しみください。

大アサリ

焼いて食べることで磯の香り・風味と食感が口の中いっぱいに広がる知多半島の名物品です。

アナゴ

ふっくらとした食感にしっかりとした旨味。網焼きや天ぷら、新鮮だからこそ味わえるお刺身もおすすめです。

鰹(はも)

鱧(はも)は高級食材として扱われ、珍重されて代表される珍重されています。白身で淡白、それでいて深い旨みと上品な味わいをもちます。

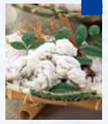

車エビ

プリッとした透き通るような白い身が甘くておいしい。潮の香りが漂う新鮮な車エビをお楽しみください。

タコ

食感と甘みが絶妙。新鮮なタコは、噛めば噛むほどに旨味が広がります。丸一度食べたらやみつきになる味わいです。

お食事処情報は、観光案内所まで。

他にも旬の魚がたくさん!

・波美貝(白ミル貝)・スズキ・カレイ・コチ・本ミル貝・サザエ・天草・しらす・ウニ・アオリイカ・タイラ貝 など

お土産スポット

南知多町の海のグルメをお買い求めいただける主なスポットをご紹介します。

27 魚ひろば

MAP D-3

愛知県一の水揚げを誇る豊浜漁港。この産地市場を一般にひろく開放したのが魚ひろばです。産地ならではの豊富な品ぞろえと価格。

〈営業時間〉8:00～17:00(月16:00)
〈定休日〉毎週火曜日

魚ひろば 0569-65-0483

28 鯛祭りひろば

MAP C-3

とれたてのえびなど新鮮な海の幸をふんだんに使った南知多特産のおせんべいが多数。製造直売60種類あまりの豊富な品揃え。

〈営業時間〉8:30～17:00(土日祝18:00)
〈定休日〉年中無休

鯛祭りひろば 0569-65-0323

29 師崎漁港朝市

MAP D-4

隣の師崎漁港で水揚された魚や海産物を提供します。活気あふれる朝市の雰囲気をぜひ体験してみてください。

毎月第3月曜日は海鮮汁をサービス!(先着500名様)

〈営業時間〉8:00～12:00
〈定休日〉水曜日(繁忙)師崎漁港市場

師崎商工会 0569-63-0349

交通インフォメーション

お車をご利用の場合

名古屋から南へ60km 車で約1時間

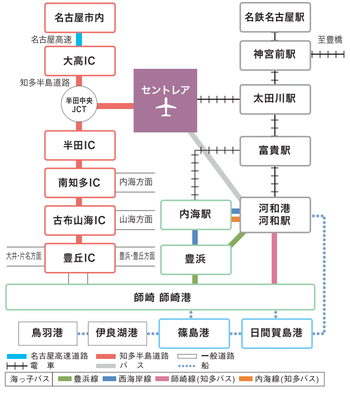

公共交通機関をご利用の場合

名鉄知多新線または名鉄河和線をご利用ください

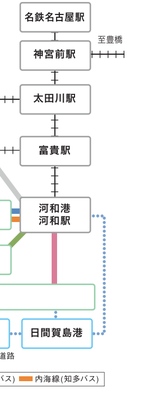

観光・ご宿泊に関するお問い合せ

〈南知多町観光案内所〉
0569-62-3100
fax.0569-62-3520 営業時間／9:00～17:00
E-mail／info@minamichita-kk.com

〈篠島観光案内所〉
0569-67-3700
fax.0569-67-3700 営業時間／10:00～16:00(月曜休)
http://www.shinojima-aichi.com/

〈日間賀島観光案内所〉
0569-68-2388
fax.0569-68-2683 営業時間／9:00～17:00
http://www.himaka.net/

南知多町の情報が満載! 南知多町観光協会公式ホームページ
「ふらっと南知多」http://www.minamichita-kk.com/
ふらっと南知多で検索!! ふらっと南知多 検索

南知多町観光のARアプリが登場!!
QRコードからダウンロードして南知多町を楽しもう! ※アンドロイド版のみ対応

みんな元気で幸せに

南知多[空の会] 作 西尾わせんせぇ

南知多町観光協会

南知多町の情報が満載! 南知多町観光協会公式ホームページ (ふらっと南知多)
http://www.minamichita-kk.com/ ふらっと南知多 検索 0569-62-3100

元気でみんな幸せに

味覚　体験　観る　イベントお祭り　ビーチ　花火

1 ピアシティ南知多・第6回知多半島和太鼓祭

MAP B-1

爽快なうまさを実感。地ビールとともに味わうおいしい料理で乾杯！また8月10日には知多半島への想いをこめた「第6回知多半島和太鼓祭」が開催されます。

〈営業時間〉17:30～21:00 不定休（金は回のみディナーバイキング）
ピアシティ南知多　0569-64-0247
知多半島和太鼓こうら会 0569-62-0797

2 ブルーベリー狩り

MAP B-2

南知多町ではみかんのようにブルーベリーを栽培しています。完熟の摘み採ったばかりのブルーベリーはとても美味しいですよ（要予約）。

〈期間〉6月中旬～9月中旬
南知多グリーンパレイ 0569-62-3939
ブルーベリー園たくみ 090-2133-5023

3 南知多グリーンパレイ

MAP B-2

フィールドアスレチックや中心となった屋外レジャー施設。夏のオススメはウォーターアスレチック。いろいろな遊具とボートスライダーで遊べるプールが大人気。

〈開催日〉7/20(土)～9/1(日)まで
〈入園料〉大人1,000円、中・高生700円、小学生600円、幼児400円
南知多グリーンパレイ 0569-62-3939

4 ビーチバレーコート

MAP C-1

愛知県ビーチバレーボール協会指定の常設コートです。内海海岸千鳥ヶ浜の中心部にあり、白く細かい砂、ビロード状並木、青い海のロケーションが素晴らしいコートです。

7:00～19:00
（使用料）無料※先着順
ホテル松濤　0569-62-0777

5 全日本ライフセービング選手権大会（西日本・中部地区予選）

MAP C-1

全国で生命を救う（守る）ライフセーバー達が一堂に会し、技術を競い合います。ビーチフラッグス、ボートリレー、心肺蘇生などは己の成果を発揮します。

〈開催日〉9/7（土）・8（日）
（千鳥ヶ浜海水浴場）
内海観光協会　0569-62-0985

6 内海中日花火大会

MAP C-1

砂浜で寝転びながら楽しめる花火大会。海面で鮮やかに花開く水中スターマインなど、海水浴場ならではの花火が海と夜空を彩ります。

〈開催日〉8/17（土）19:00（千鳥ヶ浜海水浴場）
内海観光協会　0569-62-0985

7 砂浜の映画館と宝探し

MAP C-1

砂浜にスクリーンを立て、昔懐かしい16ミリの映写機で子供向けの映画を上映します。また、砂浜にお宝券が埋めてある宝探しを開催。

〈東浜海水浴場〉7/28（日）、29（月）、30（火）20:00～
〈小桝海水浴場〉8/4（日）、5（月）、6（火）20:00～
内海観光協会　0569-62-0985

8 フラレレ（フラダンスとウクレレ演奏）

MAP C-1

様々なグループによるフラダンスとウクレレ演奏のステージが日没まで見られる祭典。真夏の内海小桝海岸がハワイに変身します。

〈開催日〉8/3（土）14:00～（小桝海水浴場）
内海観光協会　0569-62-0985

9 愛知レゲエブリーズ野外コンサート

MAP C-1

夏40万人の海水浴客で賑わう内海海水浴場の隣接特設ステージの野外コンサート。内海の海風とレゲエサウンドを体で感じ、開放的な気分でレゲエを楽しもう。

〈会　場〉内海海緑地
〈開催日〉8/24（土）
内海観光協会　0569-62-0985

10 六火祭

MAP C-2

夏の夜空に約4万発のロケット花火を一斉に打ち上げます。一日を通して水着ファッションショー、ファイヤーダンスショー、ライブ等も行われます。

〈開催日〉8/12（月）18:00～（小桝海水浴場）
内海観光協会　0569-62-0985

11 サーフィンスポット

MAP D-2

山海の海水浴場となりではサーフィンを楽しみたい若者に決められた場所でのサーフィンを許可しています。

※海水浴場内ではサーフィンはできません。
山海観光協会　0569-62-2220

12 豊浜鯛祭り

7/27　MAP D-3

豊浜と海の安全を祈るお祭りで、長さ13mにもおよぶ手作りの巨大な鯛が豊浜を練り歩きます。大勢の若者に担がれた鯛がまるで生きているかのように、勇壮に動き回る様は最大の見所です。夜には奉納の豊浜花火大会で夏の夜空を彩ります。

〈開催日〉7/27（土）・28（日）8:00～17:00
豊浜商工会　0569-65-0004

13 南知多海釣りセンター

MAP C-4

本格的な海釣りが楽しめる釣り場です。ブリやヤザラ、カンパチにマダイなどの様々な魚が放流されています。バーベキュー施設、休憩所の完備。（貸し竿常備）

〈営業時間〉7:00～16:00（季節により異なる）
〈料金〉大人：1時間2,000円～
南知多海釣りセンター 0569-63-0228

釣り船情報

初級者から上級者まで楽しめます。
釣り船に乗って大物をゲットしよう！
南知多町観光案内所
0569-62-3100

14 花ひろば

MAP C-3

雄大な自然のなか、丘陵に季節の花々が群れ咲きます。6月下旬～9月はひまわり、8月1日～9月10日はメロン狩りが楽しめます。

〈営業時間〉8:00～17:00
〈料金〉大人：600円、小人：200円
花ひろば　0569-65-2432

15 日間賀島ぎおん祭り

7/13　MAP D-5

ほうろく祭りとも呼ばれる壮大な海の供養祭。数十人の若者がやかた船に乗り、松明をつんだ美焼きのほうろく365個に火をつけ海へ流します。

〈開催日〉7/13（土）19:00～（西浜海水浴場）
日間賀島観光協会　0569-68-2388

16 たこ祭り

8/12　MAP D-5

たこの島ならではのお祭り。たこへの感謝と供養を行います。夜には花火大会を開催。夏ならではのイベントもあり家族で楽しめます。

〈開催日〉8/12（月）10:00～（東浜海水浴場）
日間賀島観光協会　0569-68-2388

17 キッズアドベンチャー

MAP D-5

空と海が教室の自然体験プログラム。家族で楽しめる冒険が満載！夏の思い出にみんなでチャレンジ。

〈期間〉7/20（土）～8/25（日）9:00～（東浜海水浴場）
日間賀島観光協会　0569-68-2388

18 ドルフィンビーチ in 2013

MAP D-5

今年もサンセットビーチ（西浜海水浴場）にイルカがやってきます。水族館とは違った自然の海で楽しくふれあいイルカをご覧ください。イルカと一緒に泳いだり、触ったり、エサやり体験ができます。

〈期間〉5/18（土）～9/23（月）（西浜海水浴場）
ドルフィンビーチ受付　0569-68-3055

19 篠島ぎおん祭り・篠島野島祭り船団パレード

7/13　MAP E-5

7月13日の篠島ぎおん祭りは子供のおみこし練り歩きやすもう大会などを開催。夜は花火大会があります。14日には、野島祭りのメインイベントの船団パレード。篠島中の漁船100隻以上が船団を組み大漁旗を掲げて島を回る様は圧巻です。

〈開催日〉篠島ぎおん祭り・花火大会 7/13（土）19:40～（篠島港）、篠島野島祭り船団パレード 7/14（日）10:00～（篠島海岸）
篠島観光協会　0569-67-3700

20 篠島釣り天国

MAP E-5

鯛やハマチ、鰺など様々な魚が放されており、海水浴場ならではの強い引きが楽しめます。

〈営業時間〉4/1（月）～9/30（月）7:00～17:00
〈料金〉2時間：大人（中学生以上）3,000円、女性・子供：2,000円
篠島釣り天国　0569-67-3780

南知多温泉郷でゆったり。

内海、山海、豊浜の三つの温泉を「南知多温泉郷」と呼びます。共同浴場やホテル、旅館で気軽に入浴できます。慢性皮膚病や神経痛、疲労回復、冷え症などに効能があります。

豊浜

天然温泉 日帰り入浴
MAP D-3
うめ乃湯
Tel.0569-65-1126
〈営業時間〉10:00～22:00
〈入浴料金〉
大人500円、小人300円（税込）

さらに

旅館・ホテルにて日帰り入浴ができる施設や海鮮コースとのセットで食事が楽しめるプランなどたくさんご用意しています。料金など施設によって異なりますので、詳しくは南知多観光協会までお問い合わせください。
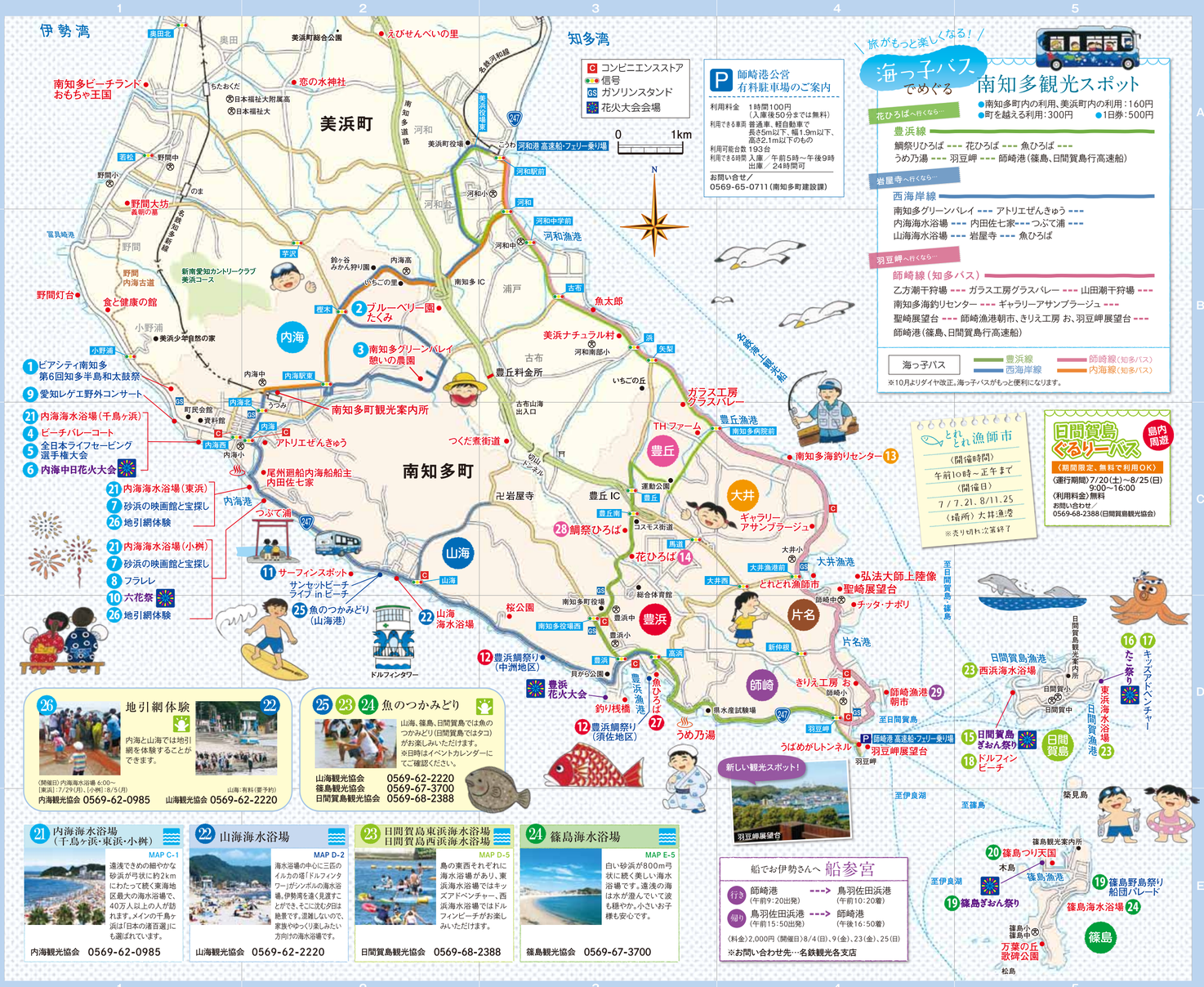
南知多町観光協会　0569-62-3100